# SKRF 09
# Harmonisering

**Aflevering mandag den 8.11.04**
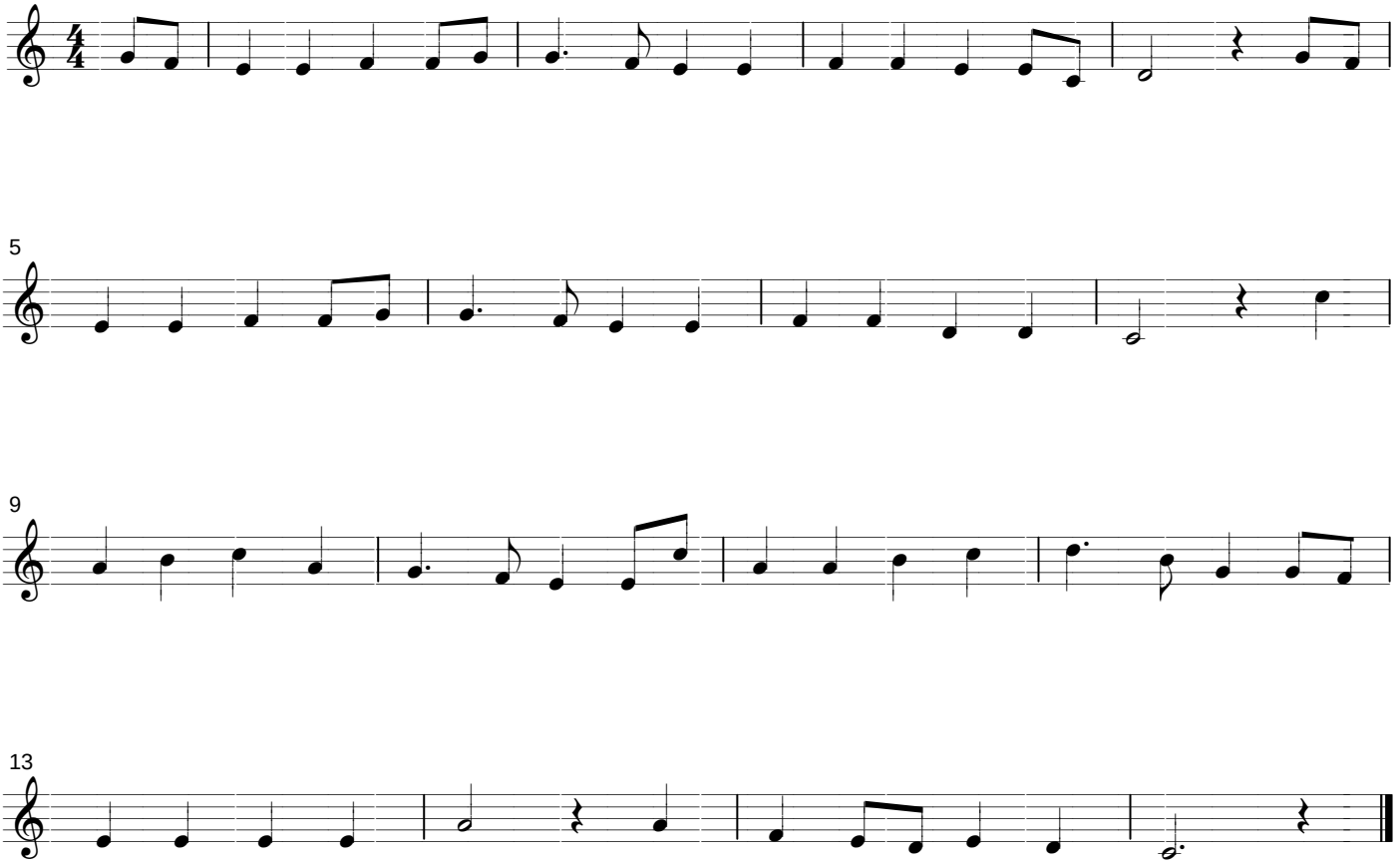
Harmoniser denne melodi
- brug hvad I har lært (naturligvis) og læg mærke til at
den modulerer - selvom der ikke er løse fortegn.